

Commune de Kerfourn

MAIRIE DE KERFOUR

16. JAN. 2009

COURRIER "ARR" LE

Rue St. Eloi
Lotissement de Koarheg

Plan de Bornage

LOT N° 23

Superficie: 494 m²

Référence cadastrale : Section: C n°:835

Echelle : 1/200

DOSSIER N° : 56.80.01

DATE :21 Octobre 2008

Bruno RENAUD - Géomètre-Expert D.P.L.G

Rue Pierre CLUGNET - 56350 ALLAIRE - Tél : 02.99.71.92.52 Fax : 02.99.71.83.48

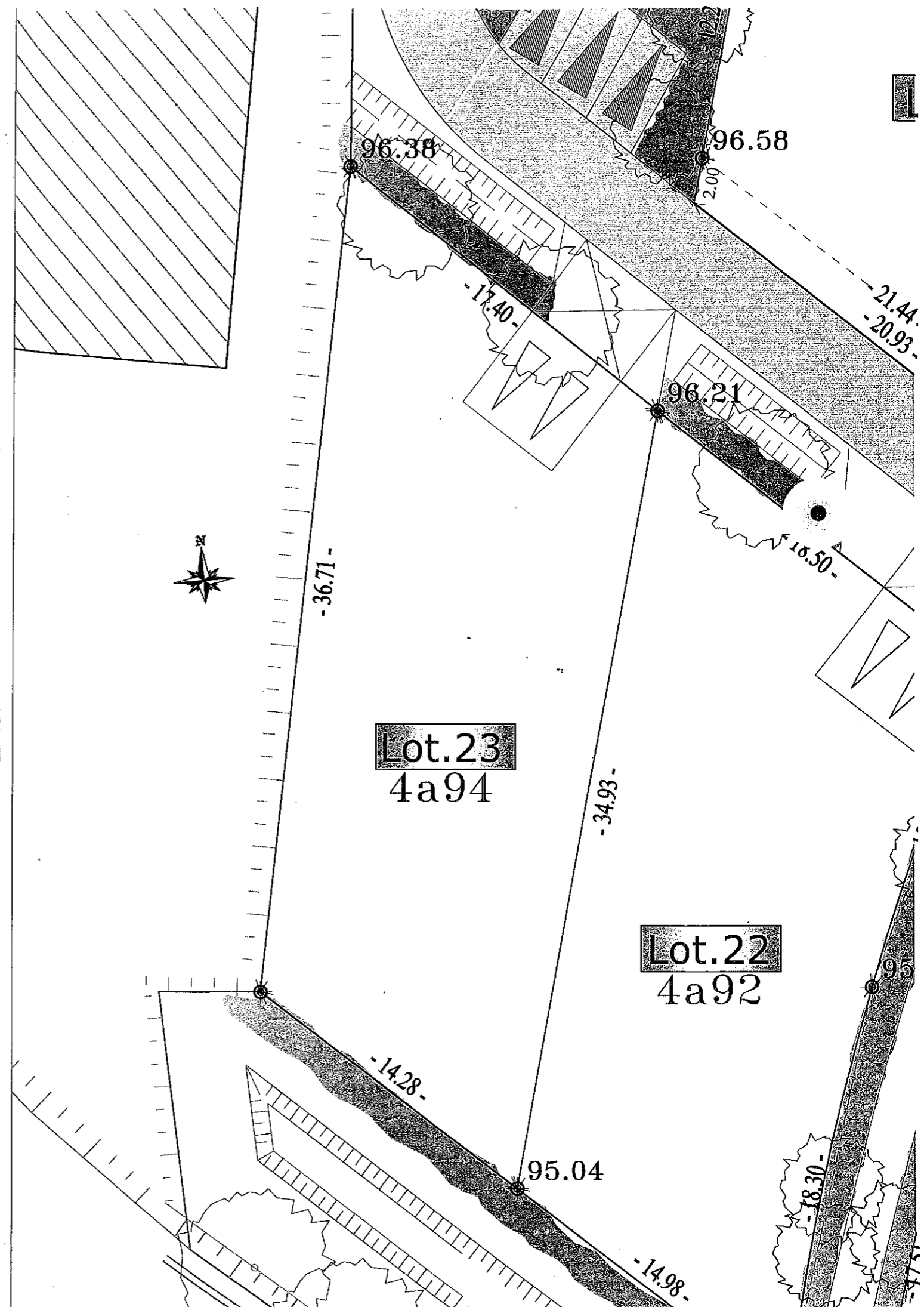

Commune de Kerfour

MAIRIE DE KERFOUR

16 JAN. 2009

COURRIER "ARR" LE

Rue St. Eloi

Lotissement de Koarheg

Plan de Bornage

LOT N° 22

Superficie: 492 m²

Référence cadastrale : Section: C n°:834

Echelle : 1/200

DOSSIER N° : 56.80.01

DATE :21 Octobre 2008

Bruno RENAUD - Géomètre-Expert D.P.L.G

Rue Pierre CLUGNET - 56350 ALLAIRE - Tél : 02.99.71.92.52 Fax : 02.99.71.83.48

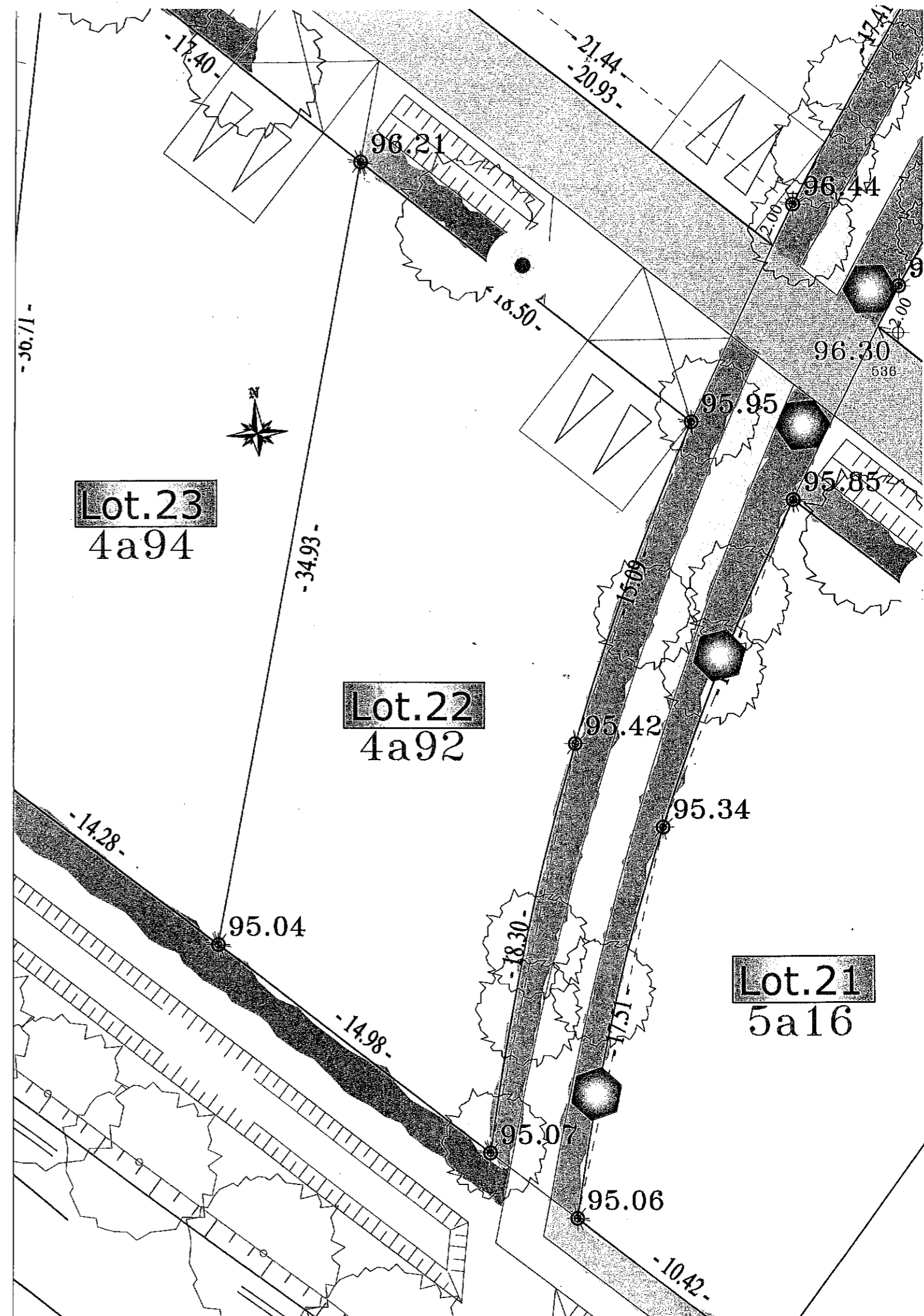

Commune de Kerfourn

Rue St. Eloi
Lotissement de Koarheg

MAIRIE DE KERFOUR

16 JAN. 2009

COURRIER "ARR" J.E

Plan de Bornage

LOT N° 21

Superficie: 516 m²

Référence cadastrale : Section: C n°:833

Echelle : 1/200

DOSSIER N° : 56.80.01

DATE :21 Octobre 2008

Bruno RENAUD - Géomètre-Expert D.P.L.G

Rue Pierre CLUGNET - 56350 ALLAIRE - Tél : 02.99.71.92.52 Fax : 02.99.71.83.48

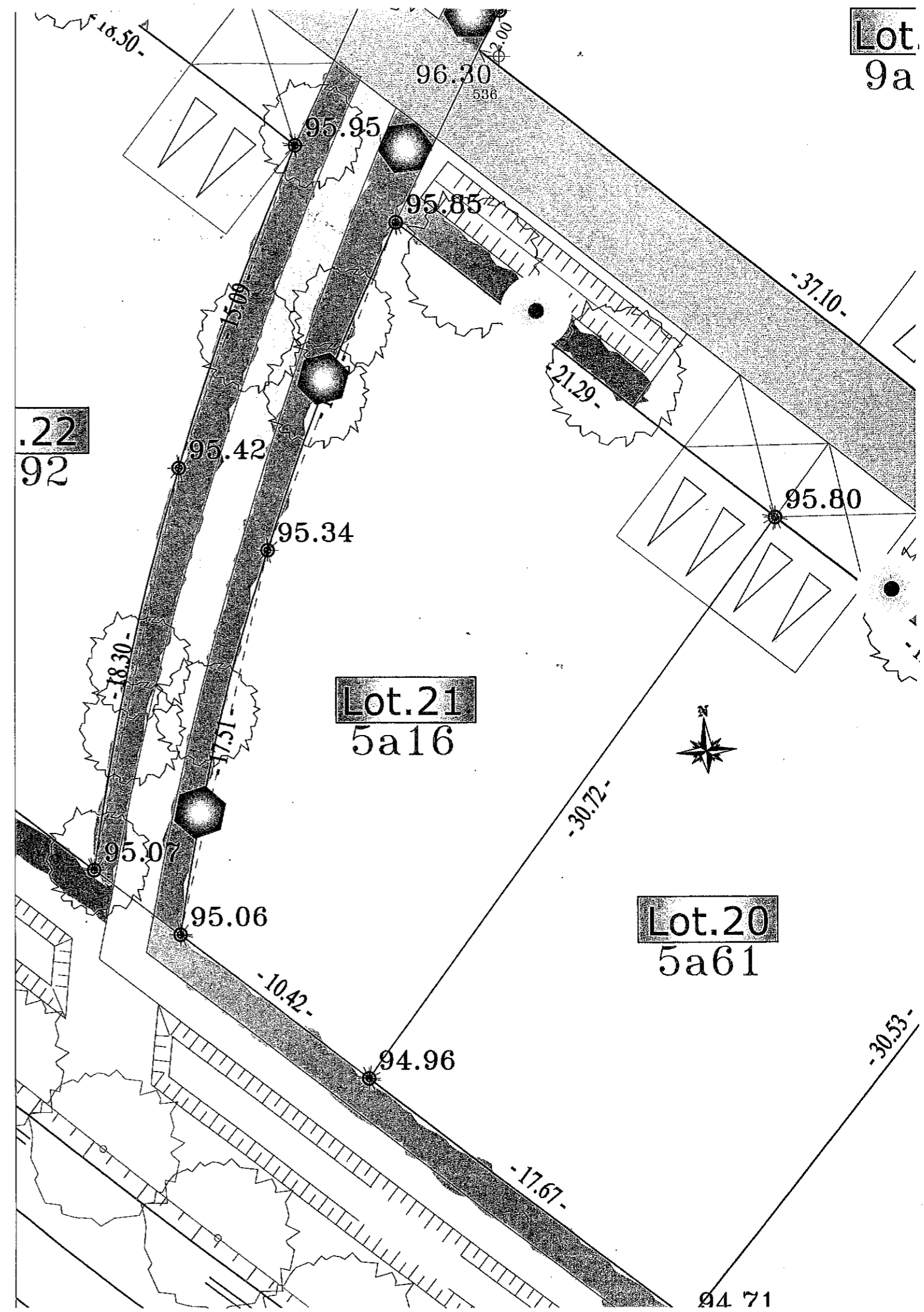

Commune de Kerfourn

MAIRIE DE KERFOUR

16 JAN. 2009

COURRIER "ARR" LE

Rue St. Eloi
Lotissement de Koarheg

Plan de Bornage

LOT N° 20

Superficie: 561 m²

Référence cadastrale : Section: C n°:832

Echelle : 1/250

DOSSIER N° : 56.80.01

DATE :21 Octobre 2008

Bruno RENAUD - Géomètre-Expert D.P.L.G

Rue Pierre CLUGNET - 56350 ALLAIRE - Tél : 02.99.71.92.52 Fax : 02.99.71.83.48

